http://www.iful-jikeikai.com

祭ばやし

ビタミンC

第71号
平成28年1月1日発行
新春号

第71号　目次

■クリスマス会 ・・・・・・・・・・・・・・・・・・・・・・・・・・・・・・・・・・・・・・・ 2
■小川の里社員会バスツアー・・・・・・・・・・・・・・・・・・・・・・・・・・・・・・・・ 2
■秋の親子バーベキュー会 ・・・・・・・・・・・・・・・・・・・・・・・・・・・・・・・・ 3
■あなたはどうして愛知慈恵会？ ・・・・・・・・・・・・・・・・・・・・・・・・・・・・・ 3
■季節行事：あいふるの里、萩の里、風の苑マグノリア、大黒・恵比須、新和楽荘・・・・・・・ 4
■季節行事：西御堂の里 三笠、小川の里、田苑そよ風、さくら山荘、ねばねの里「なごみ」 ・・ 5
■デイサービス便り・・・・・・・・・・・・・・・・・・・・・・・・・・・・・・・・・・・・ 6
■敬老慰問 ・・ 7
■第30回今昔物語 ・・・・・・・・・・・・・・・・・・・・・・・・・・・・・・・・・・・・ 7
■介護豆知識「リハビリについて　Vol.1」・・・・・・・・・・・・・・・・・・・・・・・・ 8

社会福祉法人
愛知慈恵会

祭ばやし　第71号　発行／社会福祉法人 愛知慈恵会　平成28年1月1日

介護の豆知識

KAIGO no MAME chishiki

リハビリについて　Vol.1

ACSIVE（アクシブ）のご紹介

ACSIVE

【特長】
- 麻痺があっても歩行や立位が可能な方が対象。
- モーターがなく、軽量で、歩行中も静か。
- バッテリがないので、充電不要。
- 2本のベルトを締めるだけの簡単装着。

名古屋工業大学と今仙技術研究所の共同開発で出来た無動力の歩行支援機「ACSIVE」をデイサービス事業所西御堂の里三笠でリハビリの一環として使用しております。

歩行の際に膝が曲がったり、足を振り回してしまう方がアクシブを使用すると、足の振り出しが変わってきます。
使用しているご利用者からも、「足が前に出るから歩きやすい。」との声をいただいております。

一般販売されているものではない為、デイサービスでの発注・購入はできません。

編集後記

昨年、川村文化振興財団（静岡県御前崎市）様主催による当法人が管理しております栗林静江 作キルトの回顧展が盛況のうちに幕を閉じました。ご逝去され 4 年の年月が経ちましたが、富士山のキルト作品群はより一層の輝きを放っておりました。

今年は伊勢志摩でのG8サミット等世界から日本が注目される年です。新年を迎え、この美しい日本に生まれ育ち改めて誇りに思います。本年も皆様にとって良い年になりますよう。

祭ばやし 71 号　編集長　K・I

事業所毎の詳細情報やイベント情報・研修実施状況を随時更新中です。
皆様、是非ご覧ください！！
www.iful-jikeikai.com

ご利用者もスタッフも
笑顔あふれる空間を
つくり続けたい

社会福祉法人 愛知慈恵会

あいがいっぱい あいふるの里 〒491-0115 一宮市浅井町西海戸字余睦寺45-1 TEL.0586-78-8441 FAX.0586-78-8485	横丁のデイサービスセンター 座・柿ノ木 〒491-0115 一宮市浅井町西海戸字小山65-1 TEL.0586-78-2171 FAX.0586-78-2172	ライフガーデン 萩の里 〒491-0363 一宮市萩原町東宮重字蓮原36-1 TEL.0586-68-7311 FAX.0586-68-5826	雅び・遊び・喜び 田苑そよ風 〒491-0363 一宮市萩原町東宮重字蓮原24-1 TEL.0586-67-2611 FAX.0586-68-5799	風の苑 マグノリア 〒491-0051 一宮市今伊勢町馬寄字東瀬古55−1 TEL.0586-47-6811 FAX.0586-47-6812	ひだまりの詩 新和楽荘 〒491-0363 一宮市萩原町東宮重字蓮原24-1 TEL. 0586-67-2311 FAX. 0586-68-7337	西御堂の里 三笠 〒491-0365 一宮市萩原町西御堂字虫祭1-1 TEL.0586-67-2430 FAX.0586-69-6491
こはるびより 小川の里 〒444-1162 安城市小川町三ッ塚1-1 TEL.0566-73-7011 FAX.0566-73-7010	春のかほり 田苑春風 〒444-1162 安城市小川町三ッ塚1-1 TEL.0566-99-6514 FAX.0566-99-6524	あかねぞら 大黒・恵比須 〒444-1213 安城市東端町山ノ神115-1 TEL.0566-48-8111 FAX.0566-48-8110	白川郷 日本一小さな特養 瀬音 さくら山荘 〒501-5503 岐阜県大野郡白川村長瀬字小保木755-1 TEL.05769-5-2141 FAX.05769-5-2170	大白川温泉デイサービスセンター しゃくなげ荘 〒501-5506 岐阜県大野郡白川村御母衣316-22 TEL.05769-5-2217 FAX.05769-5-2269	南信州 ねばねの里 なごみ 〒395-0701 長野県下伊那郡根羽村3015-362 TEL.0265-49-2022 FAX.0265-49-2023	SINCE1989 法人本部事務所 〒491-0365 一宮市萩原町西御堂字虫祭1-1 TEL.0586-69-4811 FAX.0586-69-4812

スタッフ募集中

只今スタッフを募集しております!!

■お問い合せ

あいふるの里	TEL：0586-78-8441（総務）
瀬音さくら山荘	TEL：05769-5-2141（総務）
萩の里	TEL：0586-68-7311（総務）
風の苑 マグノリア	TEL：0586-47-6811（総務）
小川の里	TEL：0566-73-7011（総務）
ねばねの里「なごみ」	TEL：0265-49-2022（総務）
新和楽荘	TEL：0586-67-2311（総務）
西御堂の里 三笠	TEL：0586-67-2430（総務）

介護スタッフ
看護スタッフ
ホームヘルパー
夜勤スタッフ

■詳しくはホームページ
愛知慈恵会 検索 へGO!!
http://www.iful-jikeikai.com

711900

クリスマス会

毎年恒例クリスマス会が開催されました。

おいしい食事と豪華な景品が揃ったビンゴ大会でスタッフ一同の労を労いました。

萩原地区のクリスマス会には、来年入社する内定者も参加し、一層盛り上がりました。

あなたはどうして愛知慈恵会？

10年目のスタッフにスポットをあてて…

先輩方のご利用者へ話しをする姿勢、そんな姿勢や環境からスキルアップできる会社であると感じ入社しました。

岩瀬 春奈さん
小川の里

高齢者分野に特化し、様々な事業所をもつ愛知慈恵会で経験を積みたいと思い入社しました。

長屋 憲幸さん
マグノリア

友達に誘われて今があります。10年勤められたのも、ご利用者の笑顔とチームワークだと思っています。

三輪 裕美子さん
西御堂の里 三笠

就職活動で地域に密着し高齢者福祉に貢献する法人と知り、一員になりたいと思い入社しました。

加藤 康太さん
新和楽荘

未経験でも先輩スタッフから丁寧に教えてもらえました。楽しく仕事に取り組める環境なので、長く続けられています！

山田 金市さん
萩の里

平成27年度 第12回社員表彰

多年勤続表彰

下記のスタッフの方々が受賞されました。多年勤続おめでとうございます。
これまでの経験を活かし、更なるご活躍なられますことを祈念いたします。（57名、敬称略）

所属	表彰名	部署	氏名
あいふるの里	15年	特養 介護	加藤 吉郎
		特養 看護	三村 かおる
		居宅介護支援	岸本 紀代子
		居宅介護支援	久野 典絵
		デイサービス	水谷 町子
		ふれあいランチ	渡辺 文枝
	10年	居宅介護支援	佐藤 いづみ
		ショートステイ	柴田 広美
		ショートステイ	清水 寿子
		ヘルパーサービス	春日井 富士子
		柿ノ木デイ	平田 京子
		事務センター	小田 真嗣
		事務センター	岩瀬 康子
	5年	フロア	清水 正子
		特養 介護	清水 明美
		特養 介護	前田 卓也
あいふるの里	5年	特養 介護	後藤 令子
		特養 介護	二階堂 麻由美
		ヘルパーサービス	菱川 靖子
萩の里	20年	調 理	小澤 茂弘
	15年	居宅介護支援	大島 愛美
	10年	特養 介護	山田 金市
		包括支援	佐々木 直美
		田苑そよ風	岩田 信子
		田苑そよ風	佐藤 るみ
	5年	総 務	毎木 さち子
		総 務	平松 品子
		環 境	山岡 幸彦
		居宅介護支援	後藤 真由美
		居宅介護支援	鈴木 篤史
風の苑 マグノリア	10年	特養 介護	長屋 憲幸
	5年	特養 介護	山根 真由美
新和楽荘	20年	養護 介護	荻原 悦子
	10年	生活相談員	加藤 康太
		総 務	山内 美嵯子
	5年	生活相談員	八木 則和
西御堂の里 三笠	15年	総 務	山中 尚美
	10年	ショートステイ	三輪 裕美子
		ヘルパーST	小中 真貴子
	5年	生活相談員	川島 昌樹
ねばねの里 なごみ	5年	特養 介護	栢野 透
小川の里	10年	特養 介護	稲垣 伸康
		デイサービス	吉岡 美須子
		デイサービス	石川 敏子
		田苑 春風	岩瀬 春奈
	5年	調 理	山口 朱美
		特養 介護	永野 彩華
		特養 介護	太田 幹二
		特養 看護	米田 利江
		特養 看護	黒川 保裕美
		特養 看護	林 美紀子
		特養 看護	榊原 幸子
		デイサービス	岡田 真由子
		ヘルパーサービス	寺下 恵子
		田苑 春風	黒柳 都
		田苑 春風	市川 瞳
		ケアハウス	吉村 恭子

皆さま、これからも共に歩んでいきましょう！

愛知県ファミリーフレンドリー企業活動

『秋の親子バーベキュー会』

法人の子育て支援活動事業として小学生以下の子どもを対象に「秋の親子バーベキュー会」を行いました。お肉が焼けるまでみんな一緒にシャボン玉を飛ばし、たくさん飛んだシャボン玉に子どもたちは大はしゃぎ。なんと、今年は根羽村様のご厚意で高級食材の「シカ肉」を差し入れていただき、子どもも大人も初めて食べるシカ肉の味に興味津々。特に新鮮なシカのレバーは女性に大好評でした。サンマ、キノコ、リンゴなど秋の味覚もいろいろ焼いて、雨にも負けず、みんな楽しく、おいしくバーベキューをいただくことができました。

今年もやってきました!!

小川の里社員会バスツアー

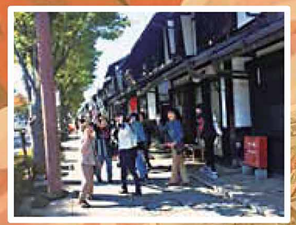

スタッフ同士の親睦を深める為、恒例行事としてバスツアーを開催しています。

今年は「夢京橋キャッスルロードと黒壁スクエア散策」「芝久園のぶどう狩りとBBQ石窯ピザ作り体験」の2コースに分かれてのツアーとなりました。

散策ツアーでは、美味しいすき焼き鍋を堪能し、滋賀県の町並みを散策しました。昭和の風景に癒され、時間を忘れてしまうようでした。

彦根城から見た景色は絶景で、あの有名なひこにゃんに会えた人もいました。

ぶどう狩りツアーではBBQをやりながら、ピザ作り体験をしてお腹いっぱいになり、自然と皆さん笑顔いっぱいに…。川遊びや卓球の真剣勝負をする方々も…。

普段、なかなか話す機会の少ないスタッフとも交流する事ができ、とっても楽しいツアーとなりました。

来年も皆で楽しめる企画を立て、スタッフ同士の絆が深まるような企画作りをしていきたいと思います。

第71号 目次

■クリスマス会 ・・・

西御堂の里 三笠

～納涼祭～

9月26日(土)の夕方から、納涼祭を実施しました。夕食をバイキング形式にし、みたらし、焼きそば、デザートにはチョコバナナやアイスなど、お好きなものを好きなだけ取り召し上がっていただきました。当日は総勢100名以上のご家族にもご参加いただき、ファミリーにとっても、久しぶりにとてもにぎやかで楽しいひと時をお過ごしいただけました。

今後もこういった催し物を企画していきたいと思います。

安城 小川の里

～秋祭り～

10月25日(日)小川の里秋祭りを開催しました。
作品展には、ファミリーやスタッフの手作りした数々の作品が飾られており、朝からたくさんの方が見学されておりました。

メインホールでは安城南高校吹奏楽部様による時代劇メドレーや、国際ミュージック空手連盟様による大迫力の演技に体をめいっぱい動かして応援するファミリーの姿もみられました。

地域の皆さんのご協力をいただき、盛大な秋祭りを行うことができました。

雅び・遊び・喜び 田苑そよ風

～おかげさまで開設10周年！！～

今年も、岐阜県海津郡の木曽三川公園にピクニックに出かけました。敷地に広がる色とりどりのコスモスと高い青空、耳を澄ませば、かすかに聞こえる小さな虫達に迎えられ、そよ風特注手作り弁当を食べながらのんびりと自然を満喫してきました。

そして、帰りのコースは、祖父江の銀杏並木ドライブ!!気持ちの良い秋色に包まれる一日でした。

瀬音 さくら山荘

～リンゴ狩り～

11月1日(日)にファミリーとファミリーのご家族も参加して、高山市の「もだに農園」にりんご狩り遠足に行きました。天気も良く絶好の遠足日和となりました。「りんごの木を見るのは初めて」と仰るファミリーの方がたくさんいらっしゃいました。りんごを手に取ってうれしそうにしているファミリーの笑顔が印象的でした。

その後、もだに農園の食堂でりんごの木を見ながら昼食のお弁当を食べて帰路につき、楽しかった遠足もあっと言う間に終わりました。

南信州 ねばねの里 なごみ

～待っていました！・・・七年祭～

10月10日(土)・11日(日)の2日間、根羽村の八柱神社の七年祭が盛大に行われました。この「なごみ」へは、2地区の皆さんが来られ廻り太鼓・踊り・獅子舞を披露してくれました。ご利用者全員6年前の祭のCDを見ながら、楽しみに待っていた祭です。踊りの前にはご利用者1人ひとりに花のプレゼントがあり、皆さん一瞬で笑顔になりました。昔の祭を思い出しながら踊りに合わせ手拍子をするご利用者や、からだ全体でリズムをとられるご利用者もみえました。曇り空で少し寒かったですが、心は大変温まったお祭でした。

あいふる里 iFul no Sato

～菊の花に囲まれて～

10月28日(水)に菊祭りが開催されました。喫茶「駱駝舎」をお茶会の会場とし季節の花である菊に囲まれて、琴の音色、深紅の和傘といつもとは違った雰囲気の中でお抹茶と菓子を楽しまれました。

花より団子とは言いますが、実際お抹茶をたてる姿を前にすると、思わず背筋がピンとなります。

菊湯、菊酒、菊枕…重陽の節句は菊を用いて長寿を願います。飾られた菊を眺めるだけではありましたが、五節句の締めくくりをさせていただきました。

ライフガーデン 萩の里

～文化祭～

今年も萩の里1階廊下にファミリーが作ったパズルや習字の作品、デイサービスご利用者の手作り作品の飾りつけや、各部署のパネル掲示を行い、ご家族からも好評でした。大ホールではケーキバイキングを楽しみながら、スタッフによる発表会を行い、劇の発表では、笑いが起こり盛況でした。その他にもクラウンによるマジックショーや櫛田先生による体操の披露、初の試みとして喫茶ルピナスでバザーコーナーを設け、大盛況でした。ファミリーの皆さん来年もたくさん作品をつくりましょうね♪

風の苑 マグノリア

～手作りおやつレクリエーション～ ホットケーキ＆ベビーカステラ

10月19日(月)はホットプレートでホットケーキを焼き、10月25日(日)はタコ焼きプレートを使用してベビーカステラを焼きました。ホットプレートの上で焼かれる様子を眺めていると、とても甘くて美味しい香りが広がりました。焼き上がると、ホイップクリーム、チョコクリーム、あんこ、そしてみかんやももなどのフルーツを皆さんおもいおもいにトッピングを楽しみながら盛り付けて、あつあつのホットケーキ＆コロコロのベビーカステラを美味しそうに召し上がっておられました。

あかねぞら 大黒・恵比須

～みかわ温泉家族旅行～

10月30日(金)日帰りにてみかわ温泉へ家族旅行に行きました。
朝からみなさんソワソワして落ち着かれないようすでしたが、バスに乗車すると楽しそうな笑い声であっという間に到着。

涙と笑いのお芝居を観劇したあとは、豪華幕の内弁当を皆さんペロリと食べられていました。

午後からは、豪華舞踊・歌謡ショーを鑑賞され、うっとりと観たり、一緒に歌われていたりと楽しそうでした。朝から夕まで目一杯楽しい一日を過ごされました。

ひだまりの詩 新和楽荘

～中島小学校☆新和楽荘　合同運動会～

今年も合同運動会の季節がやってきました。小学校の子どもたちも入り乱れての玉入れ。「がんばれー」と応援にも力が入ります。回を重ねるごとにヒートアップ。カゴを囲った線をはみ出し、座って投げるところをみな、立ち上がっての大盛り上がり。最後は紅組チームも白組チームも100個を超す玉のほとんどを入れてしまいました。パン食い競争ではおやつのパンをガッチリ咥え、にっこり笑顔。

心躍る楽しい一日となりました。

デイサービス便り vol.6

西御堂の里 三笠

リハビリ中の目の保養

オープン時よりご利用して下さっている方々が、飾りが無いと寂しいだろうと人形や暖簾を持ってきて下さりました。人形は購入した物ですが、着ている洋服や着物は手縫いです。暖簾も給湯室のサイズを図り手縫いして下さりました。人形はフロアのカウンターに、暖簾は給湯室の扉にあります。他にも自宅に咲いている花や描いた画を持ってきて下さります。いずれも趣味でされている物ばかりです。お心遣いいただき、ありがとうございます。

南信州 ねばねの里 なごみ

中学生福祉体験学習

11月17日(火)に根羽中学校1年生7名の福祉体験学習がありました。
中学生が自己紹介をするとご利用者は、うなずきながらどこの誰だかわかったようです。
食事介助では、スタッフから「ご利用者に話しかけながら食べていただくと一層おいしくなるんだよ。」等と教えてもらい、また、通所のレクリエーションでは百人一首を行い、読み手の中学生の声が小さいと「聞こえないよ。」などと声が飛び、1日の体験でしたが、ご利用者と共に楽しく体験できたようです。
中学生からは、緊張しご利用者と接することが不安でしたが、お茶を入れご利用者の前に置くと「ありがとう」と声をかけてくれ嬉しくなり気持ちも和らぎました。笑顔で話すこともできるようになり、今後様々な場面で活用していけたらいいなと思いました。との感想が届きました。

あいふる里 iFul no Sato

秋刀魚の炭火焼いかがですか?

毎月お楽しみのイベント食。10月は秋の味覚の大本命、秋刀魚を贅沢に丸ごと炭火で焼きました!朝から準備をし、ご利用者の目の届く中庭でお昼に間に合うようにと火を起こし、新鮮な秋刀魚に塩を振って焼いて行きました。
皆さんも匂いにつられて中庭に…さんま、さんま、さんま苦いかしょっぱいか…「昔は七輪で焼いたもんでねぇ。私ははらわたは苦手だった」昔を思い出しながら秋の味覚に舌鼓を打ちました。

座・柿ノ木

☆遠足に行って来ました☆

10月23日(金)にバス遠足として、航空宇宙博物館と湯の華市場に行って来ました。普段あまり観る事のない航空機や憧れのCCV、H-2ロケットなどの展示を観て、改めて航空機の凄さを実感。
市場内は広く一日居ても見きれない程の豊富な品揃え、さすが主婦の皆さん。珍しい食材もあり、「これはなんだろか」と会話に花がさきました。天候にも恵まれ、移動中は紅葉もみれ、楽しいひと時になりました。

ライフガーデン 萩の里

お寿司づくり

毎月色々な行事を楽しんで頂いていますが、今回は食事レクリェーションを行いました。炊込みご飯、フルーツバイキング、サラダうどん、中でも助六寿司作りは大いに盛り上がりました。巻きずしを20本、稲荷ずしを100個作る作業はどうなることかと始めましたが、さすが昔とったきねづか、ご利用者の手際の良いことと言ったらありません。スタッフの下準備が追い付かないほどに、あれよあれよという間に完成しました。他部署のスタッフにもおすそ分けし、大変美味しく頂きました。

安城 小川の里

歩競争も一等賞!笑顔も一等賞!

今年もグループホームの皆さんと合同運動会を行いました。
頭に紅白のはちまきをを占めると表情がキリッ。応援合戦、玉入れにも熱が入りました。中でも個人競技の歩競争は一等賞を目指して元気印が爆裂!
スタッフはご利用者が転んでしまわないか心配しましたが日頃のリハビリの効果もあり足取りはしっかりしており、心配無用。
ご利用者もスタッフも素敵な思い出の1ページになりました。

祝 敬老慰問 100歳

一宮地区と安城地区で100歳を迎えられるファミリーの敬老慰問が行われました。表彰を受けたファミリーはスーツや留袖を身にまとい、心なしか誇らしげな表情をされていました。また、慰問の後にはご家族と記念撮影をされるなどこの日を迎えられたことのともに喜んでおられました。これからも皆さんがお元気で健やかにお過ごしいただくことをスタッフ一同願っております。

今昔物語 第30回

ここでは、「今昔物語」と題しまして、ご利用者の歩まれたさまざまな人生にスポットを当て、若かりし頃の思い出や、現在の生活を語っていただきます。今回はあいふるの里、佐藤 静子 さんにお話を伺いました。

佐藤静子さんは昭和2年1月11日生まれで８８歳の米寿を迎えられました。
御結婚されお二人の娘さんを出産された後、当時としては大変珍しく上のお子さんが３歳くらいの時にお勤めに出られたそうで、キャリアウーマンの先駆けとして日々奮闘されていたそうです。当時は日中のお勤めの後、子育てに追われとても大変だったそうですが、充実した毎日だったとのことです。
そんなキャリアウーマンの足跡は娘さんにも受け継がれ、長女さんもお子さんの小さな頃から職場復帰されたそうです。出産後の職場復帰にようやく理解が示されるようになった今の世の中と比べ、どれだけの苦労を重ねてがんばられてきたのでしょうか。
子育ても落ち着かれた後は勤め先を変えられたそうで、とある会社の寮母さんになられました。20年近くもの間、今度は新入社員の若い方々のお母さんとしてさらに奮闘されていたとのことです。
そして、当時から仕事が終わった後のお楽しみはビールだったとのこと。焼酎や日本酒を試してみたものの、ビールのおいしさにはかなわなかったそうです。
静子さんはとてもハイカラな一面もお持ちです。60歳を過ぎても移動にはスクーターを乗られていたそうで、米寿を迎えた今年から使い始めたスマートフォンを使いこなす姿にはこちらも脱帽してしまいます。
そして昔から手先がとても器用だった特技を生かし、現在もかぎ針を駆使して小物作りに励んでおられます。たくさんの御苦労をされながらも笑顔で過ごされた静子さん。デイサービスのなかでも常に周りの利用者様と笑顔で過ごされています。
現在は娘さんの近くに住まわれ、支えられながら日々穏やかに暮らしていらっしゃいます。